

Lettre de Gand 23/35a

Mercredi, le 30 août 2023

Chers famille, amies et amis,



À Kapellskär, près du parking où nous passons la nuit, la veille du départ avec le ferry vers la Finlande, je prend la photo ci-jointe.

Selon deepl.com, le système de traduction que j'utilise sur ma tablette, la plante « Stor tofsäxing » se traduit par « Grand saumon touffu ».

On embarque le matin du samedi 26 août, le bateau quitte le port à 09:10 et nous arrivons à Naantali en Finlande, 9 heures plus tard. Il est alors 19:00, car la Finlande est à GMT+3.

Nous avons choisi de faire la traversée de jour, c'est une belle croisière, le bateau serpente entre les îles et les îlots de l'archipel situé entre la Suède et la Finlande. À bord, le prix du ticket comprend un brunch dès l'embarquement et un dîner deux heures avant l'arrivée. Gargantuesque, des salades, des plats chauds, de la viande et du poisson pour clôturer avec la mousse au chocolat et de la glace. On mange, on fait deux siestes sur des banquettes, on lit, et on se promène. Nous reprendrons le même itinéraire pour notre retour vers la Suède.





Le bateau fait une halte à Långnäs, une des îles de la région de Åland. L'arrimage se fait par succion, comme vous pouvez le voir sur les photos ci-jointes.

En chemin, on croise le ferry du retour.

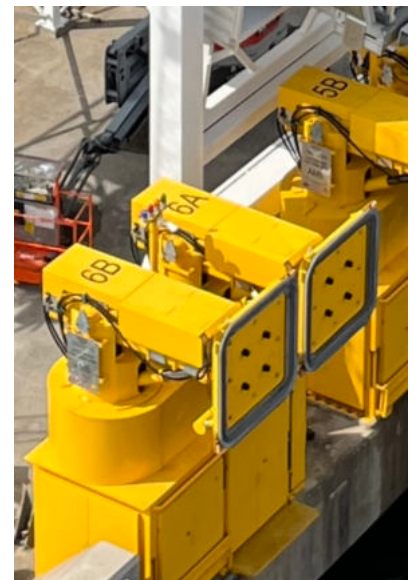

Lonely Planet annonce que les étés sont sec et chauds. Le guide « Petaouchnok » recommande l'automne pour les couleurs. Cette année-ci la Finlande est mouillée et pour les feuilles rouges, jaunes et orange, il faut attendre la fin septembre. Le soleil nous a inondé deux jours sur cinq, la moyenne est mauvaise. Heureusement les **Finlandais aiment l'art moderne et contemporain**.

À **Turku** on a vu la **cathédrale**, et les musées **Aboa Vetus & Art Nova** et **Turun Taidemuseo**. Je vous livre quelques photos en vrac ci-dessous.

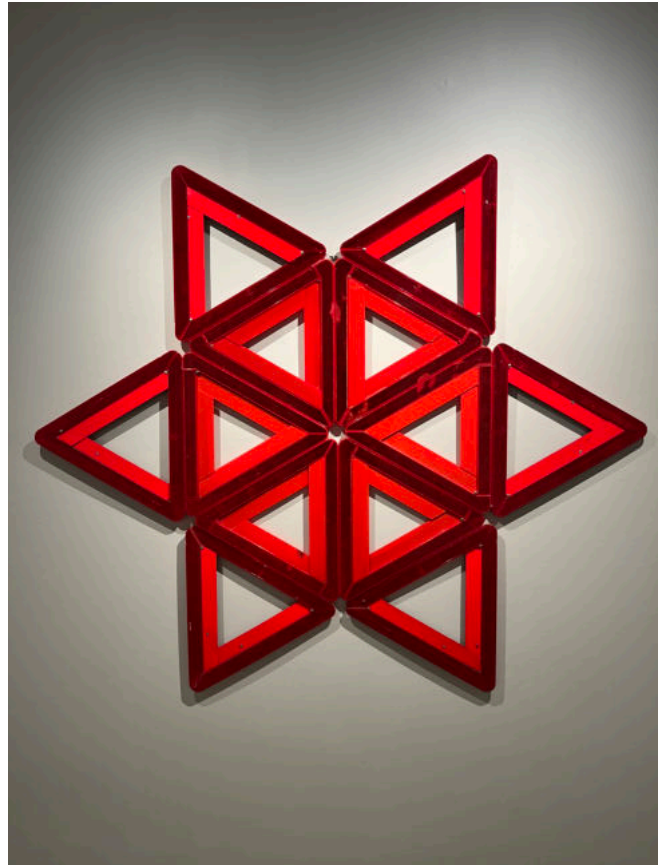

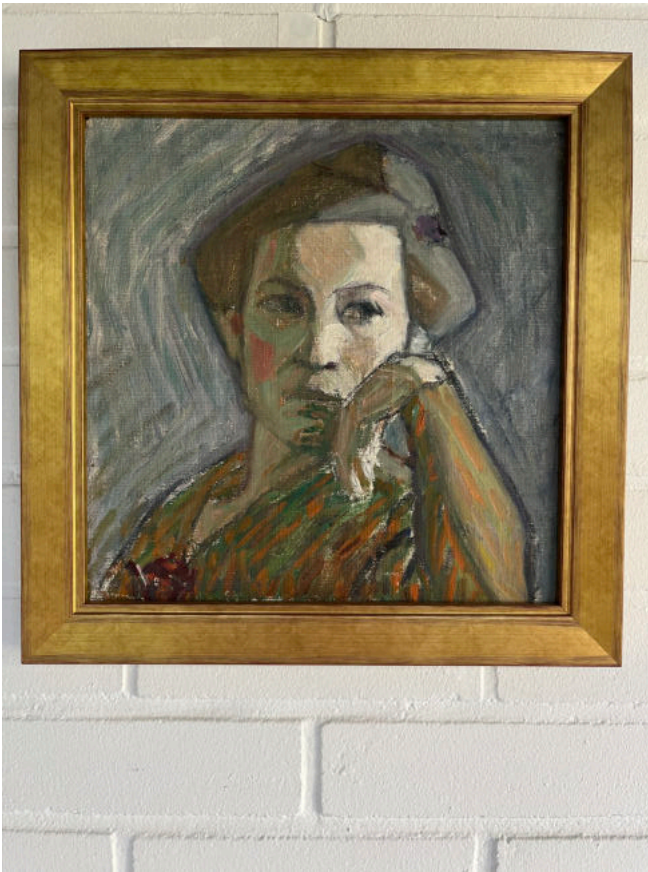

Quand on dit Finlande, on pense Helsinki et c'est vers la capitale que Charlotte nous conduit, pas à pas.

En chemin, nous aimons nous arrêter dans des petites villes. Elles respirent le calme et souvent elles offrent de petits musées qui valent le détour. Le Taidemuseo, le **musée d'art de Salo** montre la confrontation entre les photos de **Gertrude Bell** et **Katketty Vapaus**. Les deux femmes ont ramené de leurs voyages en Orient et en Asie des clichés confrontants. La première au début du siècle dernier et la seconde autour de l'année 2015.



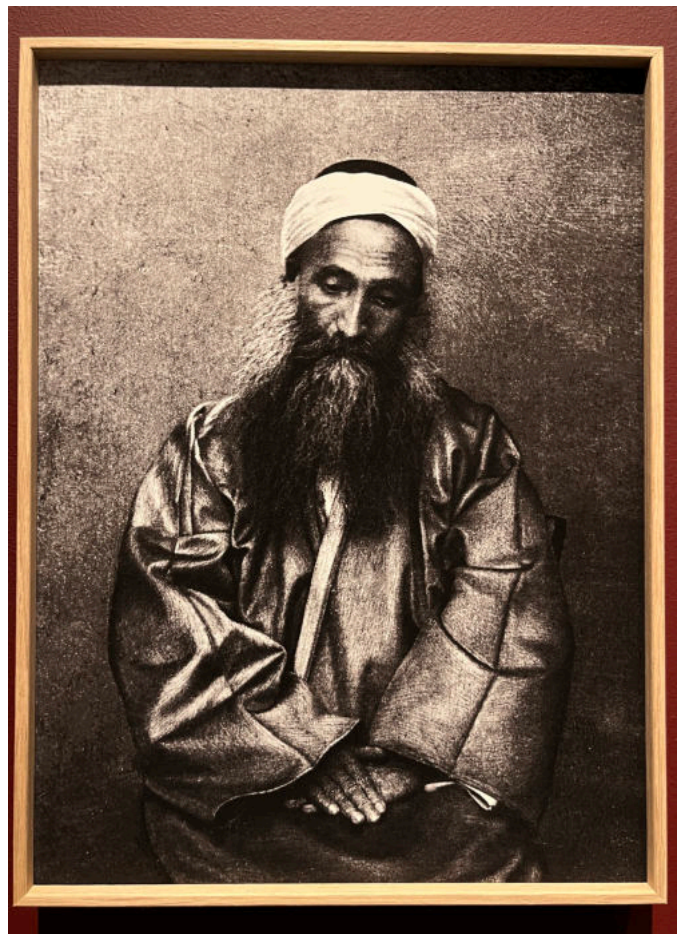
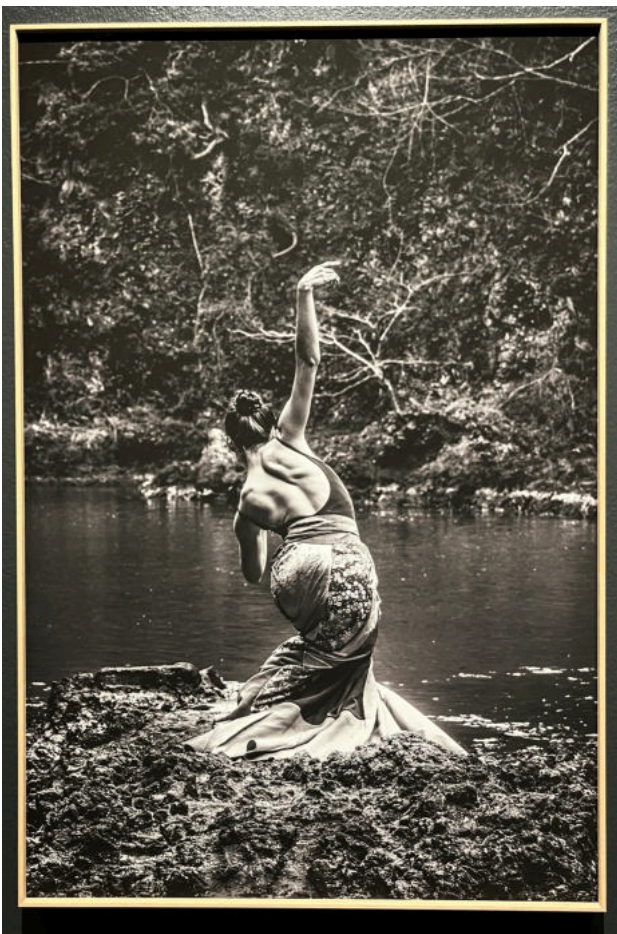
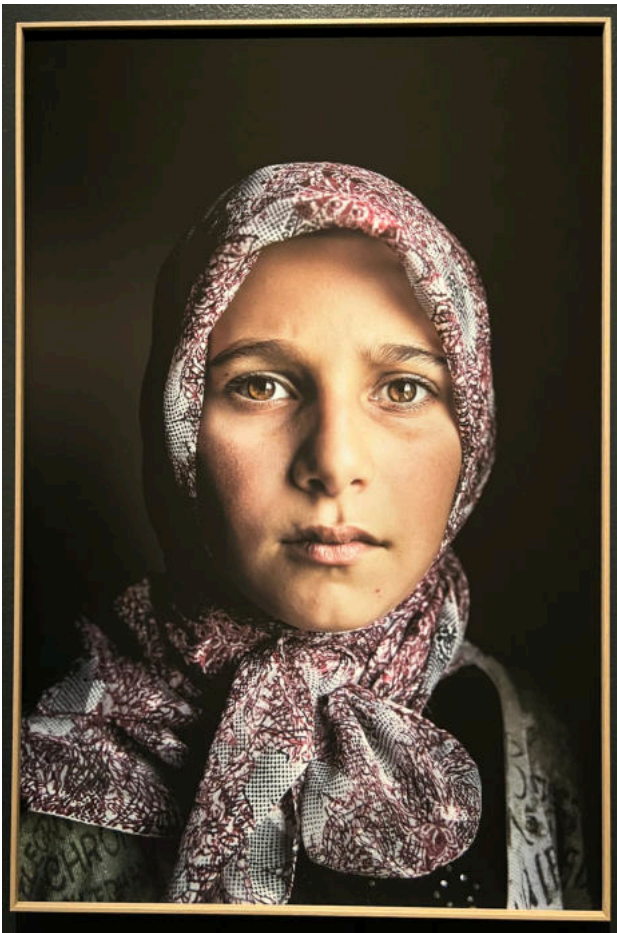

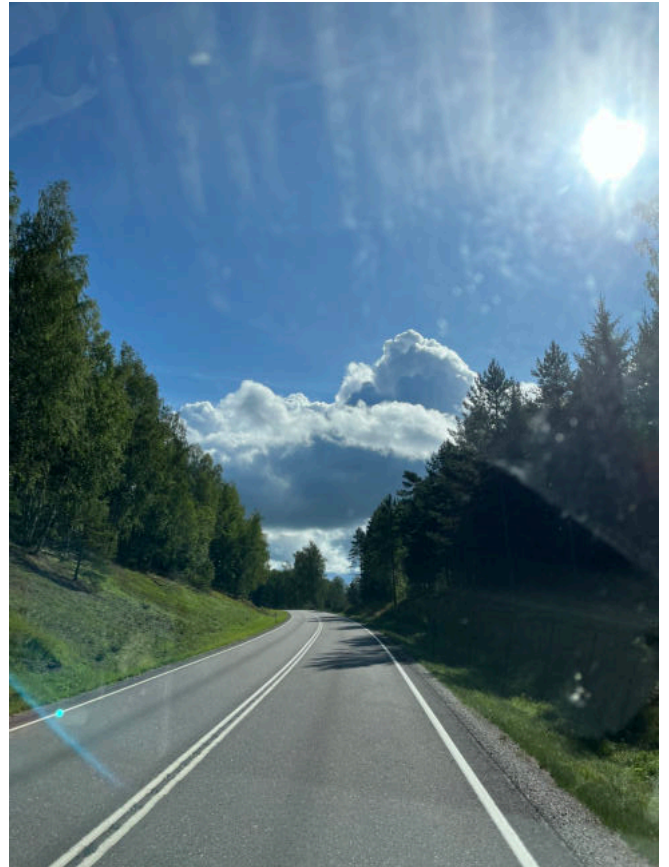

C'est dans le quartier culturel de la ville d'Ekenäs qu'**Albert de La Chapelle** décide de créer le musée **Chappe**. Le médecin et chercheur naît à Helsinki en 1933. Il fait des recherches en biologie moléculaire et en génétique médicale, en se concentrant plus particulièrement sur l'héritage des maladies finlandaises. Après sa retraite en 1997, il Albert accepte le poste de professeur de cancérologie et de génétique moléculaire à l'université d'État de l'Ohio, à Columbus, aux États-Unis. Lisez sa **biographie**: <https://chappe.fi/en/chappe-2/>. Il meurt en 2020, à Helsinki dans l'hôpital où il est né. Il ne verra pas son musée qui vient de s'ouvrir en avril 2023.





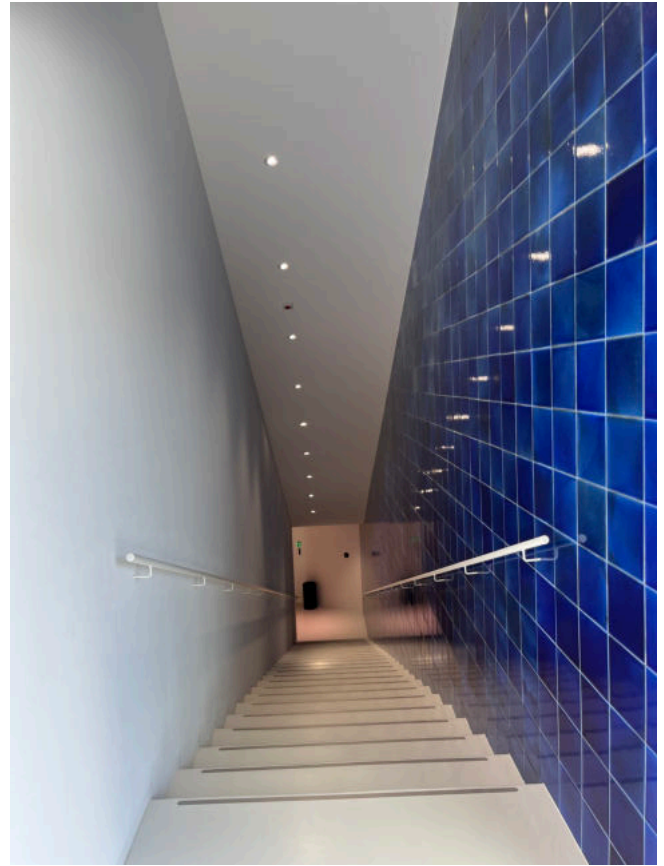

Helene Schjerfbeck est l'une des artistes finlandaises les plus connues et les plus appréciées. Un exposition lui est consacrée dans la galerie adjacente au musée Chappe.

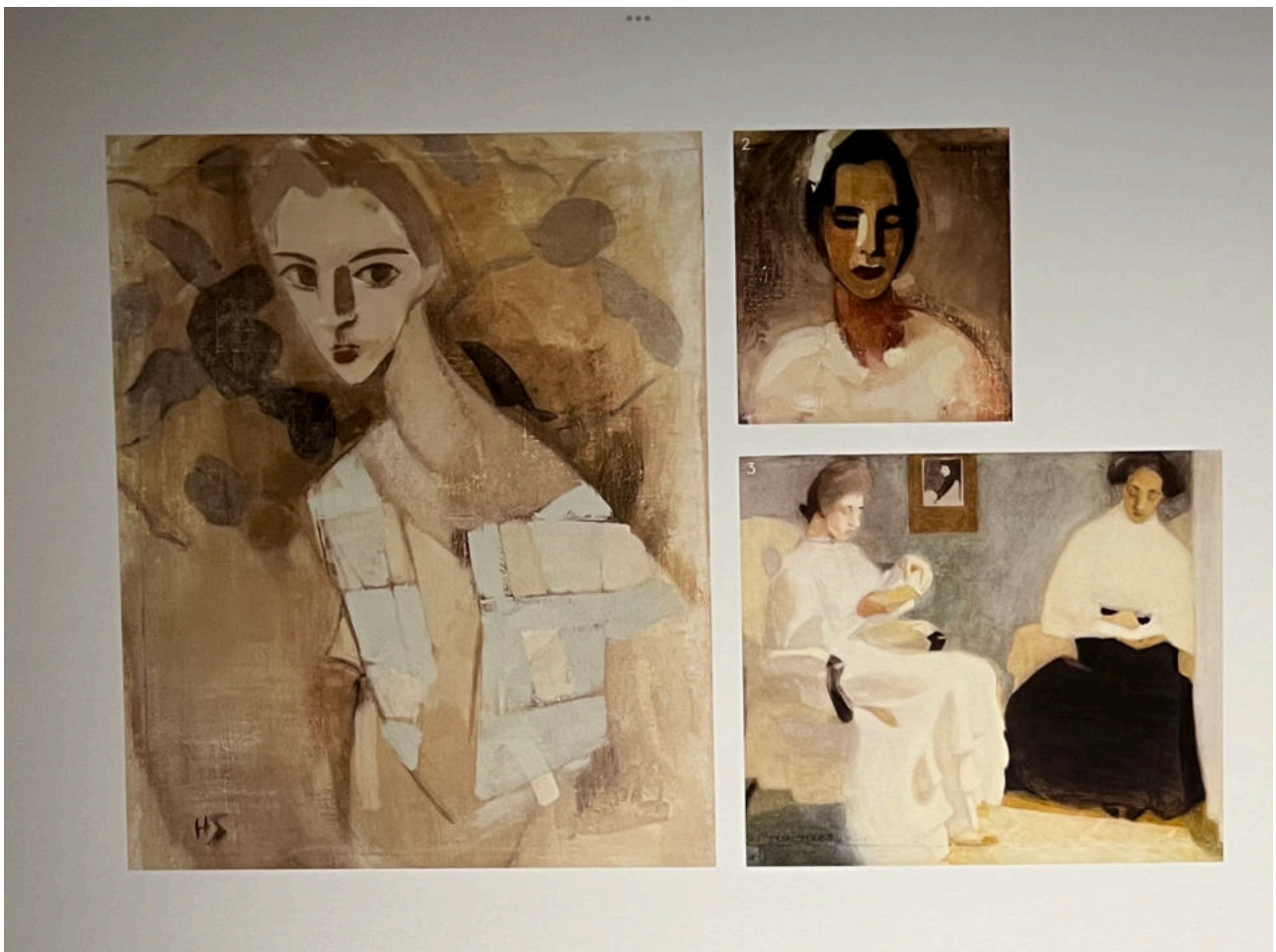

Ce mercredi, le 30 août 2023, **Hvitträsk** est notre dernière halte culturelle avant de rejoindre demain, le camping Rastila à Helsinki. Vous avez bien lu, nous allons nous payer quelques nuitées dans un camping. En vêtements de rechange, nous tenons 16 jours. Aussi, pour trouver un emplacement tranquille, non payant et sécurisé dans une grande ville n'est pas évident. Les transports en communs sont commode dans cette ville et Charlotte sera alimentée en électricité autrement que par le panneau solaire.

Au début du siècle dernier, les architectes Gesellius, Lindgren et Saarinen construisent leur maison atelier le long du lac Vitträsk dans le style architecture romantique Finlandaise. Hvitträsk, achevée en 1903, passe de main en main pour être acquis par l'état en 1981. C'est aujourd'hui le musée que nous visitons avant d'explorer Helsinki.



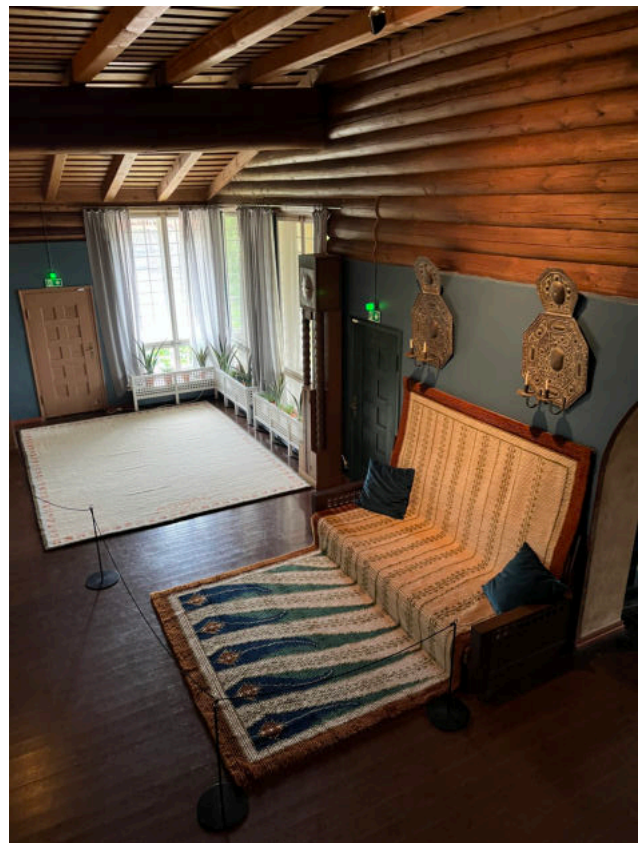
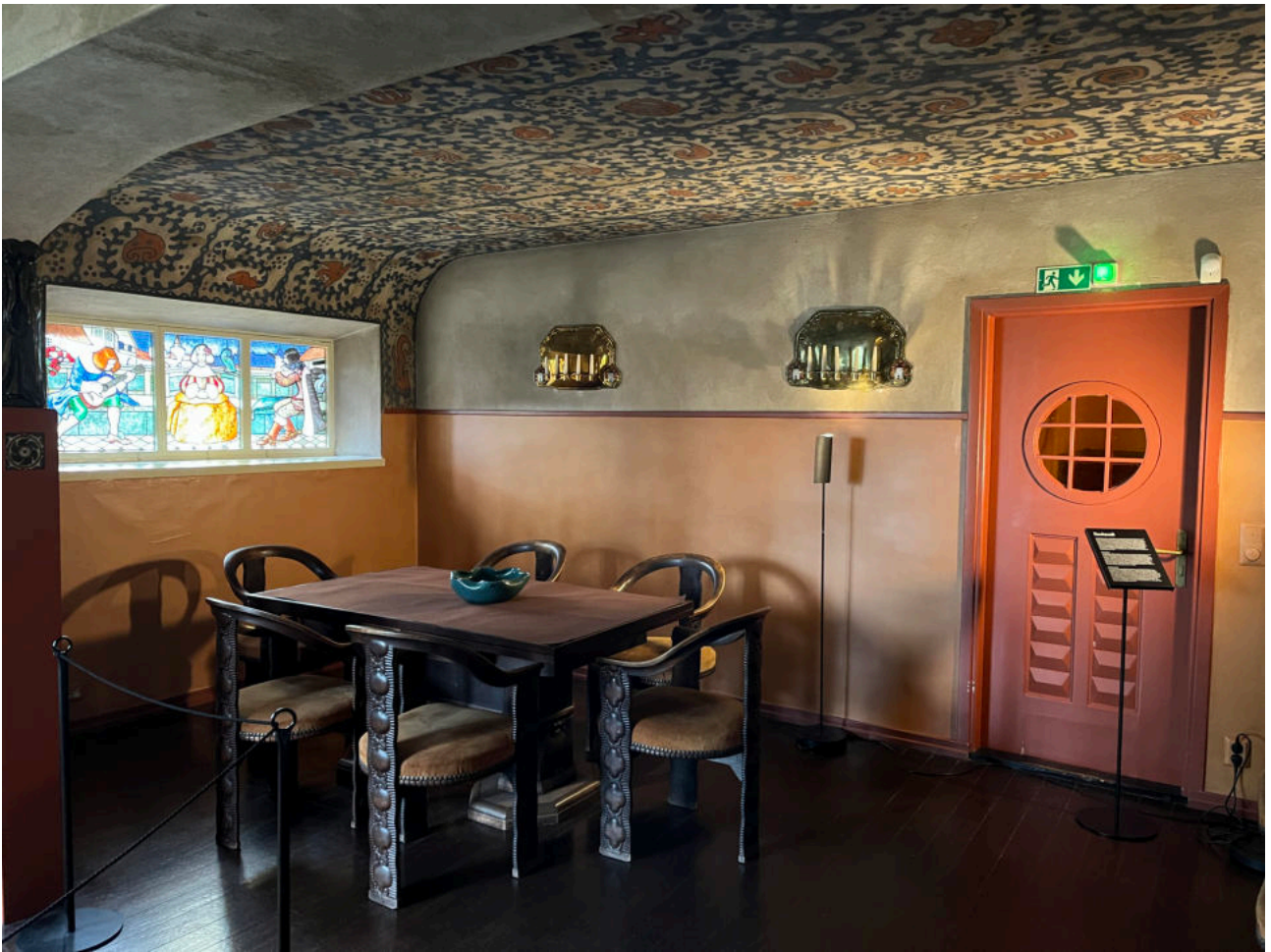



Demain Helsinki, je vous
souhaite une bonne lecture.
La bise
Guy